違反事業者名等の公表

２０１９年１２月３日
公益社団法人首都圏不動産公正取引協議会

当協議会は、不動産の表示に関する公正競争規約（平成１７年１１月１０日公正取引委員会告示第２３号。以下「表示規約」という。）に違反する広告を行った不動産事業者について、表示規約第２７条の３の規定に基づき、下記のとおり、事業者名、違反行為の概要及び措置内容を公表する。

記

被処分者	株式会社ホーム・イノベーション
代表者	金子　将也
免許番号	東京都知事（１）第９９９７５号
所在地	東京都新宿区大久保１－１－１１　コントワール新宿　２０９号室
広告日	２０１８年１１月２３日、２０１９年１月５日及び同年１月１９日
調査対象広告	インターネット（ヤフー不動産）
物件種別	賃貸住宅
措置	厳重警告・違約金（７５万円）
違反適用条文	表示規約第２１条及び第２７条第２項
違反事実	Ⅰ　被処分者が上記広告日に不動産情報サイト「ヤフー不動産」に掲載していた物件のうち、１１物件を調査した結果、いずれも表示の条件に係る物件が存在しないため、実際には取引できないものであった（当該物件の広告内容は３頁以降の「広告表示一覧表」及び各物件の広告表示参照）。 Ⅱ　被処分者は、２０１８年１０月２５日に、当協議会から、再び、表示規約の規定に違反する広告を行わないように違約金課徴の措置を受けているにもかかわらず、今回、再び、表示規約の規定に違反する広告を行った。

	Ⅲ　当協議会は、前記１及び２の事実に対して、意見を述べ、証拠を提出する機会を与えるため、表示規約第２７条第４項の規定に基づき、２０１９年９月１９日開催の事情聴取会に出席するよう被処分者に通知したが、被処分者は、正当な理由なく欠席した。 　このため、当協議会は、同年１０月１７日開催の事情聴取会に出席するよう通知したが、被処分者は、これも正当な理由なく欠席し、さらに、当協議会は、同年１１月１２日開催の事情聴取会に出席するよう通知したが、被処分者は、これについても正当な理由なく欠席した。

＜本件に関するお問い合わせ＞

公益社団法人首都圏不動産公正取引協議会
東京都千代田区麹町１－３　ニッセイ半蔵門ビル３階
TEL：03(3261)3811

【広告表示一覧表】

		No.1	No.2	No.3
広　告　日		2018年11月23日	2019年1月5日	2019年1月19日
広告表示	賃料	5万円	5.5万円	5.5万円
	管理費・共益費等	なし	なし	なし
	敷金 礼金 保証金	なし なし 1ヶ月	なし なし 1ヶ月	なし なし 1ヶ月
	所在地	東京都豊島区駒込1丁目	東京都豊島区駒込1丁目	東京都豊島区駒込1丁目
	専有面積	20.07㎡	20.07㎡	20.07㎡
	間取り 築年数	1K 築10年 （2008年12月）	1K 築11年 （2008年12月）	1K 築11年 （2008年12月）
	交通	駒込駅／山手線 徒歩5分	駒込駅／山手線 徒歩5分	駒込駅／山手線 徒歩5分
	建物階／所在階	地上13階建て／3階部分	地上13階建て／3階部分	地上13階建て／3階部分
	構造	鉄筋コンクリート	鉄筋コンクリート	鉄筋コンクリート
	入居可能時期	指定有 2018年12月下旬	指定有 2019年2月上旬	指定有 2019年2月上旬
	備考	ドミトリーシェアーハウス。施設利用料として月額15000円かかります。	ドミトリーシェアーハウス。施設利用料として月額15000円かかります。	ドミトリーシェアーハウス。施設利用料として月額15000円かかります。
	取引態様	仲介	仲介	仲介
	情報公開日	2018年11月23日	2019年01月01日	2019年01月19日
	次回更新予定日	随時	随時	随時

		No.4	No.5	No.6
広　告　日		2018年11月23日	2018年11月23日	2019年1月5日
広告表示	賃料	5.3万円	4.7万円	4.5万円
	管理費・共益費等	なし	なし	なし
	敷金 礼金 保証金	なし なし 1ヶ月	なし なし 1ヶ月	なし なし 1ヶ月
	所在地	東京都品川区西五反田6丁目	東京都新宿区住吉町	東京都新宿区住吉町
	専有面積	20.9㎡	22.1㎡	22.1㎡
	間取り 築年数	1K 築12年 （2007年03月）	1K 築18年 （2001年09月）	1K 築18年 （2001年09月）
	交通	不動前駅／東急目黒線徒歩7分	曙橋駅／都営新宿線徒歩5分	曙橋駅／都営新宿線徒歩3分
	建物階／所在階	地上4階建て／3階部分	地上13階建て／3階部分	地上13階建て／3階部分
	構造	鉄筋コンクリート	鉄骨鉄筋コンクリート	鉄骨鉄筋コンクリート
	入居可能時期	指定有 2018年12月中旬	指定有 2018年12月下旬	指定有 2019年2月上旬
	備考	ドミトリーシェアーハウス。施設利用料として月額15000円かかります。	ドミトリーシェアーハウス。施設利用料として月額15000円かかります。	ドミトリーシェアーハウス。施設利用料として月額15000円かかります。
	取引態様	仲介	仲介	仲介
	情報公開日	2018年11月23日	2018年11月23日	2019年01月01日
	次回更新予定日	随時	随時	随時

【広告表示一覧表】

		No.7	No.8	No.9
広　告　日		2019年1月19日	2019年1月19日	2019年1月19日
広告表示	賃料	4.8万円	4.7万円	5.5万円
	管理費・共益費等	なし	なし	なし
	敷金 礼金 保証金	なし なし 1ヶ月	なし なし 1ヶ月	なし なし 1ヶ月
	所在地	東京都新宿区住吉町	東京都世田谷区太子堂2丁目	東京都文京区本郷2丁目
	専有面積	22.1㎡	21.83㎡	20.46㎡
	間取り 築年数	1K 築18年 (2001年09月)	1K 築19年(2000年03月)	1K 築11年 (2008年11月)
	交通	曙橋駅／都営新宿線徒歩3分	三軒茶屋駅／東急田園都市線 徒歩5分	本郷三丁目駅／東京メトロ丸の内線 徒歩3分
	建物階／所在階	地上13階建て／3階部分	地上9階建て／3階部分	地上4階建て／2階部分
	構造	鉄骨鉄筋コンクリート	鉄筋コンクリート	鉄筋コンクリート
	入居可能時期	指定有 2019年2月上旬	指定有 2019年2月上旬	指定有 2019年2月上旬
	備考	ドミトリーシェアーハウス。施設利用料として月額15000円かかります。	ドミトリーシェアーハウス。施設利用料として月額15000円かかります。	ドミトリーシェアーハウス。施設利用料として月額15000円かかります。
	取引態様	仲介	仲介	仲介
	情報公開日	2019年01月19日	2019年01月19日	2019年01月19日
	次回更新予定日	随時	随時	随時

		No.10	No.11
広　告　日		2018年11月23日	2018年11月23日
広告表示	賃料	5万円	5.5万円
	管理費・共益費等	なし	なし
	敷金 礼金 保証金	なし なし 1ヶ月	なし なし 1ヶ月
	所在地	東京都世田谷区豪徳寺1丁目	東京都品川区大崎5丁目
	専有面積	25.18㎡	21.28㎡
	間取り 築年数	1K 築12年 (2007年09月)	1K 築10年 (2009年01月)
	交通	豪徳寺駅／小田急小田原線 徒歩5分	大崎駅／山手線 徒歩5分
	建物階／所在階	地上5階建て／3階部分	地上9階建て／3階部分
	構造	鉄筋コンクリート	鉄筋コンクリート
	入居可能時期	指定有 2018年12月下旬	指定有 2018年12月中旬
	備考	ドミトリーシェアーハウス。 施設利用料として月額15000円かかります。	ドミトリーシェアーハウス。 施設利用料として月額15000円かかります。
	取引態様	仲介	仲介
	情報公開日	2018年11月23日	2018年11月23日
	次回更新予定日	随時	随時

【No. 1 の広告】

東京都東京都豊島区駒込1丁目の賃貸物件

YAHOO! JAPAN 不動産

賃料:5万円　管理費・共益費等:なし

敷金:なし　保証金:1ヶ月
礼金:なし

外出先からも物件をチェックしよう！

所在地	東京都東京都豊島区駒込1丁目	間取り	1K
専有面積	20.07m²	築年数	築10年(2008年12月)
交通	駒込駅/山手線 徒歩5分　駒込駅/東京メトロ南北線 徒歩5分		
物件種目	マンション	建物階/所在階	地上13階建て/3階部分
方位	-	構造	鉄筋コンクリート
敷引	なし	駐車場/駐輪場	-
保険	あり 2年 20,000円	契約期間	-
入居可能時期	指定有 2018年12月下旬	条件等	-
特記事項	分譲タイプ		
設備	給湯、エレベーター、都市ガス、オートロック、バス・トイレ独立、エアコン、浴室乾燥機、モニター付きインターホン、宅配ボックス、駐輪場、システムキッチン、温水洗浄便座、クローゼット、フローリング、洗濯機置き場		
備考	鍵交換費用 27,000円、安心サポート 16,200円、抗菌施工代 16,200円、事務手数料 10,800円 [初期費用の分割]、[家具・家電付き]、[初期費用交渉]、[賃料交渉]相談可能です。経験豊富なスタッフがお客様に一番のプランをご用意します。[セカンドハウス]、[2人入居のお部屋]、[シェアーハウス]、[ドミトリー対応]、[女性限定]、[男性限定]どんなお部屋でもご紹介可能です。ドミトリーシェアーハウス。施設利用料として月額15000円かかります。光熱費、インターネット代は込みになります。		
情報公開日	2018年11月23日	情報提供元	お問い合わせ先をご参照ください

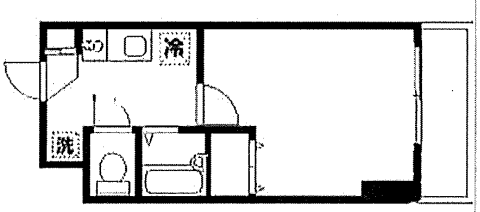

お問い合わせ先　株式会社ホーム・イノベーション 本店

電話番号:　03-6205-9452
住所:　東京都新宿区大久保1丁目1-11

取引態様:　仲介
物件コード:　327
免許番号:　東京都知事(1)第99975号

Copyright (C) 2018 Yahoo Japan Corporation. All Rights Reserved.

【No.２の広告】

東京都東京都豊島区駒込1丁目の賃貸物件

YAHOO! JAPAN 不動産

賃料：5.5万円　管理費・共益費等：なし

敷金：なし　保証金：1ヶ月
礼金：なし

外出先からも物件をチェックしよう！

所在地	東京都東京都豊島区駒込1丁目	間取り	1K
専有面積	20.07m²	築年数	築11年(2008年12月)
交通	駒込駅/山手線 徒歩5分　駒込駅/東京メトロ南北線 徒歩5分		
物件種目	マンション	建物階/所在階	地上13階建て/3階部分
方位	東	構造	鉄筋コンクリート
敷引	なし	駐車場/駐輪場	–
保険	あり 2年 20,000円	契約期間	–
入居可能時期	指定有 2019年2月上旬	条件等	–
特記事項	分譲タイプ		
設備	給湯、エレベーター、都市ガス、オートロック、バス・トイレ独立、エアコン、浴室乾燥機、モニター付きインターホン、宅配ボックス、駐輪場、システムキッチン、温水洗浄便座、クローゼット、フローリング、洗濯機置き場		
備考	鍵交換費用 27,000円、安心サポート 16,200円、抗菌施工代 16,200円、事務手数料 10,800円 [初期費用の分割]、[家具・家電付き]、[初期費用交渉]、[賃料交渉]相談可能です。経験豊富なスタッフがお客様に一番のプランをご用意します。[セカンドハウス]、[2人入居のお部屋]、[シェアーハウス]、[ドミトリー対応]、[女性限定]、[男性限定]どんなお部屋でもご紹介可能です。ドミトリーシェアーハウス。施設利用料として月額15000円かかります。光熱費、インターネット代は込みになります。新社会人、新学生さん希望。 保証金償却: 1ヶ月償却		
情報公開日	2019年01月01日	情報提供元	お問い合わせ先をご参照ください

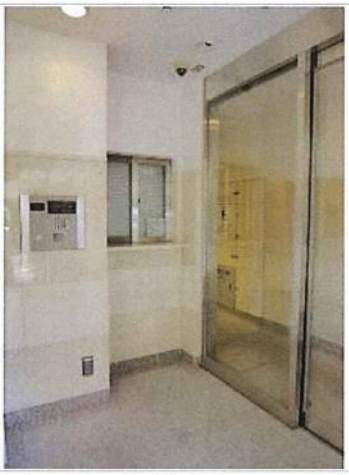

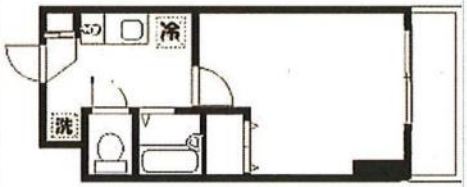

お問い合わせ先　株式会社ホーム・イノベーション 本店

電話番号：03-6205-9452
住所：東京都新宿区大久保1丁目1-11

取引態様：仲介
物件コード：509
免許番号：東京都知事(1)第99975号

Copyright (C) 2019 Yahoo Japan Corporation. All Rights Reserved.

【No.３の広告】

[ヤフオク!] 軽くて温か、この冬はダウンコートを

Yahoo! JAPAN ヘルプ ウェブ検索

YAHOO! JAPAN 不動産 IDでもっと便利に新規取得 ログイン 送料込み1,000円 目玉商品セール中

トップ 賃貸 ▼ 新築マンション 中古マンション 新築一戸建て 中古一戸建て 注文住宅 土地 売却査定 マガジン おうちダイレクト

保存した検索条件 お気に入り物件

Yahoo!不動産トップ > 賃貸 > 東京都 > 豊島区 > 東京都豊島区駒込1丁目(3階/1K/20.07m²) > 株式会社ホーム・イノベーション 本店

東京都豊島区駒込1丁目(3階/1K/20.07m²) 株式会社ホーム・イノベーション 本店

賃料 **5.5万円** 管理費・共益費等：**なし**
敷金：**なし** / 礼金：**なし** / 保証金：**1ヶ月**

印刷する お気に入り

この物件を取り扱う不動産会社：株式会社ホーム・イノベーション 本店

1/6

空室状況を問い合わせる（無料）

株式会社ホーム・イノベーション 本店

姓 例：矢風 名 例：太郎

メールアドレス（半角英数字）
例：xxx@yahoo.co.jp

電話番号
例：0000000000

お問い合わせ内容を選択（複数選択可）

最新の空室状況 物件見学
物件の詳細情報 入居相談

お客様情報およびお問い合わせ内容の取り扱いについては、こちらをご確認ください。

同意の上、確認画面へ進む

詳細情報を入力して問い合わせる

電話でお問い合わせ
050-3518-2508
株式会社ホーム・イノベーション 本店
5.5万円 管:なし 敷:なし 礼:なし
※IP電話をご利用の方はこちらの電話番号をご利用ください。03-6205-9452

物件概要

所在地	東京都豊島区駒込1丁目		
交通	駒込駅/山手線 徒歩5分 駒込駅/東京メトロ南北線 徒歩5分		
間取り	1K	専有面積	20.07m²
築年数（築年月）	築11年(2008年12月)	所在階	3階部分

お気に入りに追加 空室状況などをメールで問い合わせる（無料）

この物件の特徴・設備

おすすめの特徴・設備

分譲タイプ

人気の設備

バス・トイレ独立　フローリング

エアコン　システムキッチン　都市ガス　オートロック　モニター付きインターホン

バストイレ/キッチン	給湯 / バス・トイレ独立 / 浴室乾燥機 / システムキッチン / 温水洗浄便座
収納	クローゼット
セキュリティ	オートロック / モニター付きインターホン
設備	分譲タイプ / エレベーター / 都市ガス / エアコン / 宅配ボックス / 駐輪場 / フローリング / 洗濯機置き場

物件詳細情報

物件種目	マンション	**建物階**	地上13階建て
方位	東	**構造**	鉄筋コンクリート
敷引	なし	**駐車場**	-
保険	あり 2年 20,000円	**契約期間**	-
入居可能時期	指定有 2019年2月上旬	**条件等**	-
特記事項	分譲タイプ		
備考	鍵交換費用 27,000円、安心サポート 16,200円、抗菌施工代 16,200円、事務手数料 10,800円 ［初期費用の分割］、［家具・家電付き］、［初期費用交渉］、［賃料交渉］相談可能です。経験豊富なスタッフがお客様に一番のプランをご用意します。［セカンドハウス］、［2人入居のお部屋］、［シェアーハウス］、［ドミトリー対応］、［女性限定］、［男性限定］どんなお部屋でもご紹介可能です。ドミトリーシェアーハウス。施設利用料として月額15000円かかります。光熱費、インターネット代は込みになります。新社会人、新学生さん希望。 保証金償却: 1ヶ月償却		
情報提供元	お問い合わせ先をご参照ください	**情報公開日**	2019年1月19日
情報更新日	-	**次回更新予定日**	随時

※各項目の詳細に関しましては、直接不動産会社様へご確認をお願いいたします。

いいね！0　お気に入りに追加　空室状況などをメールで問い合わせる（無料）

この物件情報を取り扱っている不動産会社

株式会社ホーム・イノベーション 本店

住所　東京都新宿区大久保1丁目1-11

取引態様　仲介　免許番号　東京都知事(1)第99975号

賃料	5.5万円　管理費等 なし　敷 なし　礼 なし　保 1ヶ月
物件コード	727

電話でお問い合わせ
050-3518-2508
※IP電話をご利用の方はこちらの電話番号をご利用ください。
03-6205-9452

【No.４の広告】

東京都東京都品川区西五反田6丁目の賃貸物件

YAHOO! JAPAN 不動産

賃料：5.3万円　　管理費・共益費等：なし

敷金：なし　　保証金：1ヶ月
礼金：なし

外出先からも物件をチェックしよう！

所在地	東京都東京都品川区西五反田6丁目	間取り	1K
専有面積	20.9m²	築年数	築12年(2007年03月)
交通	不動前駅/東急目黒線 徒歩7分		
物件種目	マンション	建物階/所在階	地上4階建て/3階部分
方位	－	構造	鉄筋コンクリート
敷引	なし	駐車場/駐輪場	－
保険	あり 2年 20,000円	契約期間	－
入居可能時期	指定有 2018年12月中旬	条件等	－
特記事項	分譲タイプ		
設備	給湯、エレベーター、都市ガス、オートロック、バス・トイレ独立、エアコン、浴室乾燥機、モニター付きインターホン、宅配ボックス、駐輪場、システムキッチン、温水洗浄便座、クローゼット、フローリング、洗濯機置き場		
備考	鍵交換費用 27,000円、安心サポート 16,200円、抗菌施工代 16,200円、事務手数料 10,800円 [初期費用の分割]、[家具・家電付き]、[初期費用交渉]、[賃料交渉]相談可能です。経験豊富なスタッフがお客様に一番のプランをご用意します。[セカンドハウス]、[2人入居のお部屋]、[シェアーハウス]、[ドミトリー対応]、[女性限定]、[男性限定]どんなお部屋でもご紹介可能です。ドミトリーシェアーハウス。施設利用料として月額15000円かかります。光熱費、インターネット代は込みになります。		
情報公開日	2018年11月23日	情報提供元	お問い合わせ先をご参照ください

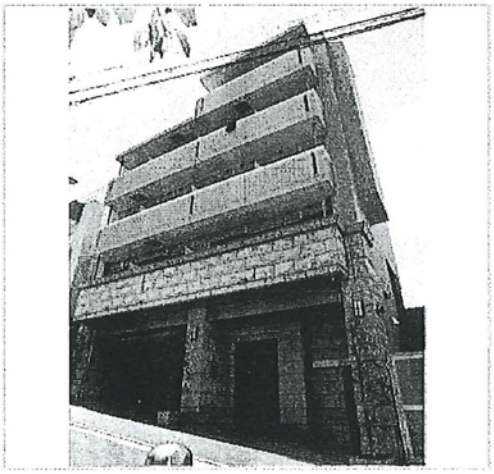

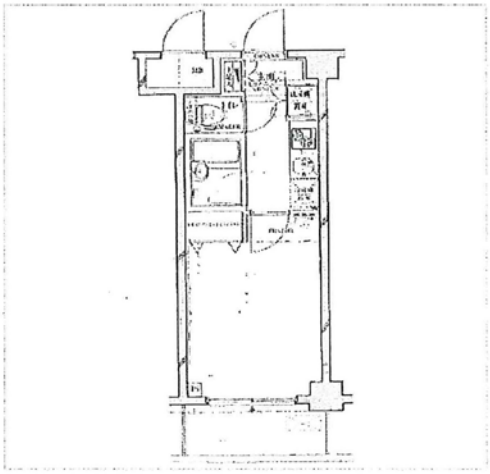

お問い合わせ先　株式会社ホーム・イノベーション 本店

電話番号：　03-6205-9452
住所：　東京都新宿区大久保1丁目1-11

取引態様：　仲介
物件コード：　309
免許番号：　東京都知事(1)第99975号

Copyright (C) 2018 Yahoo Japan Corporation. All Rights Reserved.

【No.５の広告】

東京都東京都新宿区住吉町の賃貸物件

YAHOO! JAPAN 不動産

賃料:4.7万円　管理費・共益費等:なし

敷金:なし　保証金:1ヶ月
礼金:なし

外出先からも物件をチェックしよう！

所在地	東京都東京都新宿区住吉町	間取り	1K
専有面積	22.1m²	築年数	築18年(2001年09月)
交通	曙橋駅/都営新宿線 徒歩5分　四谷三丁目駅/東京メトロ丸ノ内線 徒歩10分		
物件種目	マンション	建物階/所在階	地上13階建て/3階部分
方位	−	構造	鉄骨鉄筋コンクリート
敷引	なし	駐車場/駐輪場	−
保険	あり 2年 20,000円	契約期間	−
入居可能時期	指定有 2018年12月下旬	条件等	−
特記事項	分譲タイプ		
設備	給湯、エレベーター、都市ガス、オートロック、バス・トイレ独立、洗面所、エアコン、浴室乾燥機、モニター付きインターホン、宅配ボックス、駐輪場、システムキッチン、温水洗浄便座、クローゼット、フローリング、洗濯機置き場		
備考	鍵交換費用 27,000円、安心サポート 16,200円、抗菌施工代 16,200円、事務手数料 10,800円 [初期費用の分割]、[家具・家電付き]、[初期費用交渉]、[賃料交渉]相談可能です。経験豊富なスタッフがお客様に一番のプランをご用意します。[セカンドハウス]、[2人入居のお部屋]、[シェアーハウス]、[ドミトリー対応]、[女性限定]、[男性限定]どんなお部屋でもご紹介可能です。ドミトリーシェアーハウス。施設利用料として月額15000円かかります。光熱費、インターネット代は込みになります。		
情報公開日	2018年11月23日	情報提供元	お問い合わせ先をご参照ください

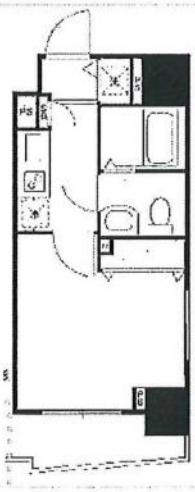

お問い合わせ先　株式会社ホーム・イノベーション 本店

電話番号:　03-6205-9452
住所:　東京都新宿区大久保1丁目1-11

取引態様:　仲介
物件コード:　315
免許番号:　東京都知事(1)第99975号

Copyright (C) 2018 Yahoo Japan Corporation. All Rights Reserved.

【No.６の広告】

東京都東京都新宿区住吉町の賃貸物件

YAHOO! JAPAN 不動産

賃料：4.5万円　管理費・共益費等：なし

敷金：なし　保証金：1ヶ月

礼金：なし

外出先からも物件をチェックしよう！

所在地	東京都東京都新宿区住吉町	間取り	1K
専有面積	22.1m²	築年数	築18年(2001年09月)
交通	四谷三丁目駅/東京メトロ丸ノ内線 徒歩8分	曙橋駅/都営新宿線 徒歩3分	
物件種目	マンション	建物階/所在階	地上13階建て/3階部分
方位	南	構造	鉄骨鉄筋コンクリート
敷引	なし	駐車場/駐輪場	－
保険	あり 2年 20,000円	契約期間	－
入居可能時期	指定有 2019年2月上旬	条件等	－
特記事項	分譲タイプ		
設備	給湯、エレベーター、都市ガス、オートロック、バス・トイレ独立、洗面所、エアコン、浴室乾燥機、モニター付きインターホン、宅配ボックス、駐輪場、洗面台、システムキッチン、温水洗浄便座、クローゼット、フローリング、洗濯機置き場		
備考	鍵交換費用 27,000円、安心サポート 16,200円、抗菌施工代 16,200円、事務手数料 10,800円 [初期費用の分割]、[家具・家電付き]、[初期費用交渉]、[賃料交渉]相談可能です。経験豊富なスタッフがお客様に一番のプランをご用意します。[セカンドハウス]、[2人入居のお部屋]、[シェアーハウス]、[ドミトリー対応]、[女性限定]、[男性限定]どんなお部屋でもご紹介可能です。ドミトリーシェアーハウス。施設利用料として月額15000円かかります。光熱費、インターネット代は込みになります。新社会人、新学生さん希望。 保証金償却: 1ヶ月償却		
情報公開日	2019年01月01日	情報提供元	お問い合わせ先をご参照ください

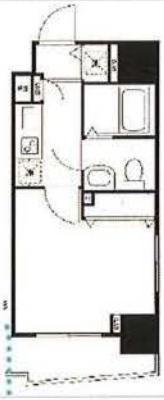

お問い合わせ先　株式会社ホーム・イノベーション 本店

電話番号：03-6205-9452

住所：東京都新宿区大久保1丁目1-11

取引態様：仲介

物件コード：543

免許番号：東京都知事(1)第99975号

Copyright (C) 2019 Yahoo Japan Corporation. All Rights Reserved.

【No.７の広告】

東京都東京都新宿区住吉町の賃貸物件

YAHOO! JAPAN 不動産

賃料：4.8万円　　管理費・共益費等：なし

敷金：なし　　保証金：1ヶ月

礼金：なし

外出先からも物件をチェックしよう！

所在地	東京都東京都新宿区住吉町	間取り	1K
専有面積	22.1m²	築年数	築18年(2001年09月)
交通	四谷三丁目駅/東京メトロ丸ノ内線 徒歩8分	曙橋駅/都営新宿線 徒歩3分	
物件種目	マンション	建物階/所在階	地上13階建て/3階部分
方位	南	構造	鉄骨鉄筋コンクリート
敷引	なし	駐車場/駐輪場	－
保険	あり 2年 20,000円	契約期間	－
入居可能時期	指定有 2019年2月上旬	条件等	－
特記事項	分譲タイプ		
設備	給湯、エレベーター、都市ガス、オートロック、バス・トイレ独立、洗面所、エアコン、浴室乾燥機、モニター付きインターホン、宅配ボックス、駐輪場、洗面台、システムキッチン、温水洗浄便座、クローゼット、フローリング、洗濯機置き場		
備考	鍵交換費用 27,000円、安心サポート 16,200円、抗菌施工代 16,200円、事務手数料 10,800円 [初期費用の分割]、[家具・家電付き]、[初期費用交渉]、[賃料交渉]相談可能です。経験豊富なスタッフがお客様に一番のプランをご用意します。[セカンドハウス]、[2人入居のお部屋]、[シェアーハウス]、[ドミトリー対応]、[女性限定]、[男性限定]どんなお部屋でもご紹介可能です。ドミトリーシェアーハウス。施設利用料として月額15000円かかります。光熱費、インターネット代は込みになります。新社会人、新学生さん希望。 保証金償却: 1ヶ月償却		
情報公開日	2019年01月19日	情報提供元	お問い合わせ先をご参照ください

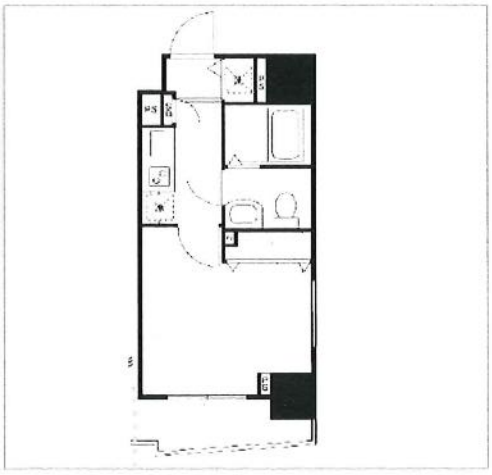

お問い合わせ先　株式会社ホーム・イノベーション 本店

電話番号：　03-6205-9452　　取引態様：　仲介

住所：　東京都新宿区大久保1丁目1-11　　物件コード：　711

免許番号：　東京都知事(1)第99975号

Copyright (C) 2019 Yahoo Japan Corporation. All Rights Reserved.

【No.８の広告】

東京都東京都世田谷区太子堂2丁目の賃貸物件

YAHOO! JAPAN 不動産

賃料:4.7万円　管理費・共益費等:なし

敷金:なし　保証金:1ヶ月
礼金:なし

外出先からも物件をチェックしよう！

所在地	東京都東京都世田谷区太子堂2丁目	間取り	1K
専有面積	21.83m²	築年数	築19年(2000年03月)
交通	三軒茶屋駅/東急田園都市線 徒歩5分		
物件種目	マンション	建物階/所在階	地上9階建て/3階部分
方位	南西	構造	鉄筋コンクリート
敷引	なし	駐車場/駐輪場	-
保険	あり 2年 20,000円	契約期間	-
入居可能時期	指定有 2019年2月上旬	条件等	-
特記事項	分譲タイプ		
設備	給湯、エレベーター、都市ガス、オートロック、バス・トイレ独立、エアコン、浴室乾燥機、モニター付きインターホン、宅配ボックス、駐輪場、システムキッチン、クローゼット、フローリング、洗濯機置き場		
備考	鍵交換費用 27,000円、安心サポート 16,200円、抗菌施工代 16,200円、事務手数料 10,800円 [初期費用の分割]、[家具・家電付き]、[初期費用交渉]、[賃料交渉]相談可能です。経験豊富なスタッフがお客様に一番のプランをご用意します。[セカンドハウス]、[2人入居のお部屋]、[シェアーハウス]、[ドミトリー対応]、[女性限定]、[男性限定]どんなお部屋でもご紹介可能です。ドミトリーシェアーハウス。施設利用料として月額15000円かかります。光熱費、インターネット代は込みになります。新社会人、新学生さん希望。 保証金償却: 1ヶ月償却		
情報公開日	2019年01月19日	情報提供元	お問い合わせ先をご参照ください

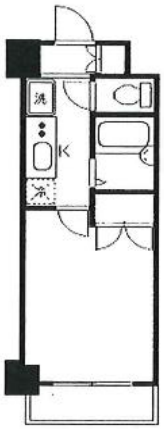

お問い合わせ先　株式会社ホーム・イノベーション 本店

電話番号:　03-6205-9452
住所:　東京都新宿区大久保1丁目1-11

取引態様:　仲介
物件コード:　733
免許番号:　東京都知事(1)第99975号

Copyright (C) 2019 Yahoo Japan Corporation. All Rights Reserved.

【No.９の広告】

東京都東京都文京区本郷2丁目の賃貸物件

YAHOO! JAPAN 不動産

賃料：5.5万円　管理費・共益費等：なし

敷金：なし　保証金：1ヶ月
礼金：なし

外出先からも物件をチェックしよう！

所在地	東京都東京都文京区本郷2丁目	間取り	1K
専有面積	20.46m²	築年数	築11年(2008年11月)
交通	本郷三丁目駅/東京メトロ丸ノ内線 徒歩3分 御茶ノ水駅/中央本線（JR東日本） 徒歩9分	本郷三丁目駅/都営大江戸線 徒歩3分	
物件種目	マンション	建物階/所在階	地上4階建て/2階部分
方位	西	構造	鉄筋コンクリート
敷引	なし	駐車場/駐輪場	–
保険	あり 2年 20,000円	契約期間	–
入居可能時期	指定有 2019年2月上旬	条件等	–
特記事項	分譲タイプ		
設備	給湯、エレベーター、都市ガス、オートロック、バス・トイレ独立、エアコン、浴室乾燥機、モニター付きインターホン、宅配ボックス、駐輪場、システムキッチン、温水洗浄便座、クローゼット、フローリング、洗濯機置き場		
備考	鍵交換費用 27,000円、安心サポート 16,200円、抗菌施工代 16,200円、事務手数料 10,800円 [初期費用の分割]、[家具・家電付き]、[初期費用交渉]、[賃料交渉]相談可能です。経験豊富なスタッフがお客様に一番のプランをご用意します。[セカンドハウス]、[2人入居のお部屋]、[シェアーハウス]、[ドミトリー対応]、[女性限定]、[男性限定]どんなお部屋でもご紹介可能です。ドミトリーシェアーハウス。施設利用料として月額15000円かかります。光熱費、インターネット代は込みになります。新社会人、新学生さん希望。 保証金償却: 1ヶ月償却		
情報公開日	2019年01月19日	情報提供元	お問い合わせ先をご参照ください

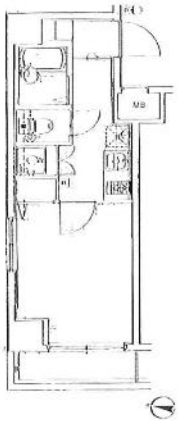

お問い合わせ先　株式会社ホーム・イノベーション 本店

電話番号：　03-6205-9452
住所：　東京都新宿区大久保1丁目1-11

取引態様：　仲介
物件コード：　740
免許番号：　東京都知事(1)第99975号

Copyright (C) 2019 Yahoo Japan Corporation. All Rights Reserved.

【No.１０の広告】

東京都東京都世田谷区豪徳寺1丁目の賃貸物件

YAHOO! JAPAN 不動産

賃料:5万円　管理費・共益費等:なし

敷金:なし　保証金:1ヶ月
礼金:なし

外出先からも物件をチェックしよう！

所在地	東京都東京都世田谷区豪徳寺1丁目	間取り	1K
専有面積	25.18m²	築年数	築12年(2007年09月)
交通	豪徳寺駅/小田急小田原線 徒歩5分		
物件種目	マンション	建物階/所在階	地上5階建て/3階部分
方位	-	構造	鉄筋コンクリート
敷引	なし	駐車場/駐輪場	-
保険	あり 2年 20,000円	契約期間	-
入居可能時期	指定有 2018年12月下旬	条件等	-
特記事項	分譲タイプ		
設備	給湯、エレベーター、都市ガス、オートロック、バス・トイレ独立、洗面所、エアコン、浴室乾燥機、モニター付きインターホン、宅配ボックス、駐輪場、システムキッチン、温水洗浄便座、クローゼット、フローリング、洗濯機置き場		
備考	鍵交換費用 27,000円、安心サポート 16,200円、抗菌施工代 16,200円、事務手数料 10,800円 [初期費用の分割]、[家具・家電付き]、[初期費用交渉]、[賃料交渉]相談可能です。経験豊富なスタッフがお客様に一番のプランをご用意します。[セカンドハウス]、[2人入居のお部屋]、[シェアーハウス]、[ドミトリー対応]、[女性限定]、[男性限定]どんなお部屋でもご紹介可能です。ドミトリーシェアーハウス。施設利用料として月額15000円かかります。光熱費、インターネット代は込みになります。		
情報公開日	2018年11月23日	情報提供元	お問い合わせ先をご参照ください

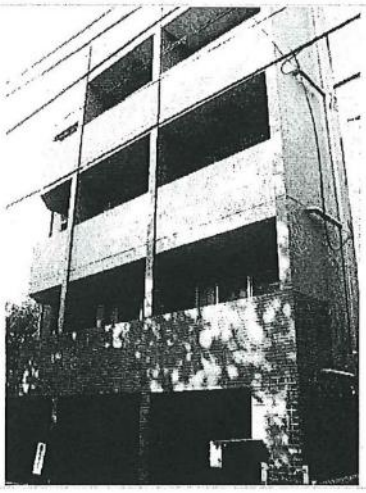

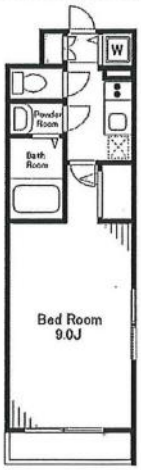

お問い合わせ先　株式会社ホーム・イノベーション 本店

電話番号:　03-6205-9452
住所:　東京都新宿区大久保1丁目1-11

取引態様:　仲介
物件コード:　302
免許番号:　東京都知事(1)第99975号

Copyright (C) 2018 Yahoo Japan Corporation. All Rights Reserved.

【No.１１の広告】

東京都東京都品川区大崎5丁目の賃貸物件

YAHOO! JAPAN 不動産

賃料:5.5万円　管理費・共益費等:なし

敷金:なし　保証金:1ヶ月
礼金:なし

外出先からも物件をチェックしよう！

所在地	東京都東京都品川区大崎5丁目	間取り	1K
専有面積	21.28m²	築年数	築10年(2009年01月)
交通	大崎駅/山手線 徒歩5分		
物件種目	マンション	建物階/所在階	地上9階建て/3階部分
方位	-	構造	鉄筋コンクリート
敷引	なし	駐車場/駐輪場	-
保険	あり 2年 20,000円	契約期間	-
入居可能時期	指定有 2018年12月中旬	条件等	-
特記事項	分譲タイプ		
設備	給湯、エレベーター、都市ガス、オートロック、バス・トイレ独立、エアコン、浴室乾燥機、モニター付きインターホン、宅配ボックス、駐輪場、システムキッチン、温水洗浄便座、クローゼット、フローリング、洗濯機置き場		
備考	鍵交換費用 27,000円、安心サポート 16,200円、抗菌施工代 16,200円、事務手数料 10,800円 [初期費用の分割]、[家具・家電付き]、[初期費用交渉]、[賃料交渉]相談可能です。経験豊富なスタッフがお客様に一番のプランをご用意します。[セカンドハウス]、[2人入居のお部屋]、[シェアーハウス]、[ドミトリー対応]、[女性限定]、[男性限定]どんなお部屋でもご紹介可能です。ドミトリーシェアーハウス。施設利用料として月額15000円かかります。光熱費、インターネット代は込みになります。		
情報公開日	2018年11月23日	情報提供元	お問い合わせ先をご参照ください

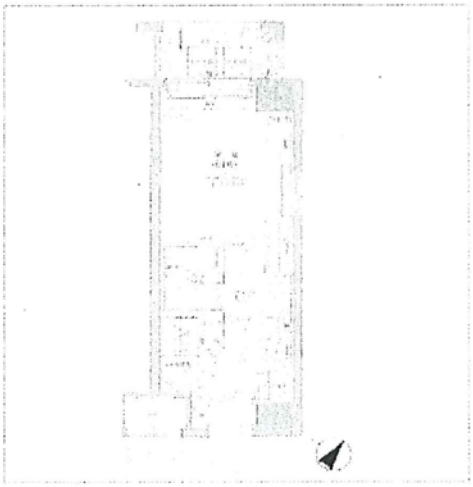

お問い合わせ先　株式会社ホーム・イノベーション 本店

電話番号:　03-6205-9452
住所:　東京都新宿区大久保1丁目1-11

取引態様:　仲介
物件コード:　304
免許番号:　東京都知事(1)第99975号

Copyright (C) 2018 Yahoo Japan Corporation. All Rights Reserved.